



# 甲斐源氏祭り

須玉



令和5年

10月15日(日)

10:00~15:00

会場 須玉ふれあい館広場

- 祭友会ジュニアバンド
- 須玉保育園・南部こども園
- 須玉中学校吹奏楽部
- 須玉体協民踊部
- アコースティックバンドGAHO
- バンドU5 北杜高校ギター部
- 須玉甲斐源氏太鼓保存会
- 北杜祭友会
- 復活!!屋台村
- ガラポン抽選会
- 鎧、井楼の展示

子どもチャレンジ  
クライミング

同時開催

先着20名

甲斐源氏  
ウォーク

御朱印  
御城印

若神子城・正覚寺・妙円寺・東漸寺をまわります。

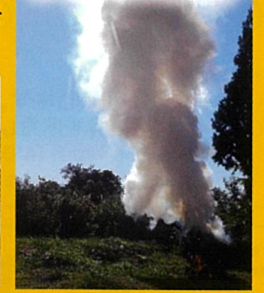

8:40集合  
9:00~(約2時間)

若神子城(須玉ふるさと公園)では狼煙リレーが見られます。

甲斐源氏ゆかりの地をまわります。

※お申込みは、10/6(金)までに 須玉総合支所0551-42-1113まで

※駐車場はのろしの里ふれあい公園をご利用ください。



鎧の会

# 2023 須玉甲斐源氏祭りプログラム

タイムテーブル	ステージ	子どもチャレンジ クライミング	ガラポン 抽選	甲斐源氏 ウォーキング	キッチンカー 屋台	鎧、井筒の 展示	狼煙リレー
		受付開始	8:40受付		販売開始	展示開始	
9:00~				出発			
10:00~	開幕花火		抽選開始				獅子吼城と ふるさと公園 (若神子城址) の狼煙リレー
10:00~10:15	開会セレモニー						
10:20~10:30	祭友会ジュニアバンド						(10:00 目安) ↓
10:35~10:45	須玉保育園・ 南部こども園						
10:50~11:10	須玉中学校吹奏楽部						
11:20~11:35	須玉体協民踊部			終了			
11:40~12:00	アコースティック バンドGAHO						
12:10~12:40	バンドU5	午前の部 (12:00終了)	午前の部 (12:00終了)				
12:50~13:10	北杜高校ギター部	午後の部 (13:00開始)	午後の部 (13:00開始)				
13:20~13:50	須玉甲斐源氏太鼓						
14:00~14:45	北杜祭友会						
14:50~		終了 (14:30)	終了 (14:30)		販売終了 (14:30)		展示終了

※予告なくプログラムの変更や、中止の場合があります。

## ガラポン抽選会

(10:00~12:00) (13:00~14:30)

<参加方法>

- お一人様1回限りです。
- 受付にて抽選券を配布します。  
(配布はお祭り開始から14:00まで)  
(ただし抽選券には限りがございます。2,500人分)

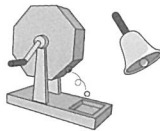

## 子どもチャレンジ クライミング

(9:00~12:00) (13:00~14:30)

※駐車場はのろしの里ふれあい公園を  
ご利用ください。

