

たんぽぽだより

心地よい風、暖かい太陽、鮮やかな緑に包まれて気持ちよい季節がやってきましたね。長いゴールデンウィークで、お出かけしたり、たくさん遊んだりして、少し疲れが出てくる頃かもしれません。体調管理に注意しながら、今月も元気に過ごせるといいですね。

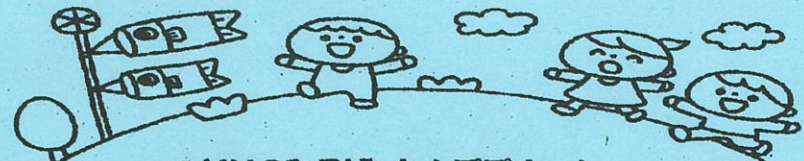

つどいのひろば たんぽぽルーム
 武川町牧原 1243(甲斐駒センターせせらぎ内)
 開館日: 月・火・水・木・金(祝祭日を除く)
 時間: 10:00~15:00
 電話番号 0551-26-3021

5月の予定

- ★10日(金) リズムあそび 11:00~11:30
 鈴木麻美先生によるリズム遊びです。フルートの生演奏に
 室屋ありさ先生のピアノ演奏をお楽しみください♪
- ★15日(水) 3B体操 11:00~11:30
 内田真理先生による3B体操です。親子の触れ合いを
 楽しみながら心身共にリフレッシュしましょう!
- ★17日(金) おはなし玉手箱 10:30~11:00
 むかわ図書館主催のおはなし会です
 絵本の読みきかせや手遊びなど楽しみましょう!
- ★20日(月)~24日(金) わくわく製作 11:00~11:30
 ぴよんぴよんカエルを作ります



2024年 5月の予定

日	月	火	水	木	金	土
			1	2	3 憲法記念日	4
5	6	7	8 児童館2時下校	9	10 リズムあそび 11:00~11:30	11
12	13	14	15 3B体操 11:00~11:30	16	17 おはなし玉手箱 10:30~11:00	18
19	20	21	22 児童館2時下校	23	24	25
26	27	28	29	30	31	

ぴよんぴよんが入るをつくります

たんぽぽルームは児童館と併設されています
 小学生の長期休みや下校時間によって
 同じお部屋で過ごすため、賑やかになります
 お子様及安全に遊べるように見守りをお願いします

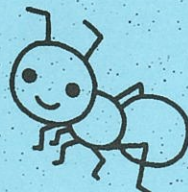

たんぽぽルームご利用にあたりお願い

- 県・市内外問わず、0~3歳(年少)とその保護者が利用できます
- おやつはご遠慮下さい。お弁当は食べれますので必要に応じてご持参ください
- 体調の悪い時には、無理をせずお家でゆっくり休んで下さい
 みんなで気持ち良く利用できるよう、ご協力をお願いします
- 天候や講師の都合により、イベント日程が変更になる場合があります

