









凡

|   |                           |
|---|---------------------------|
|  | 自然状態                      |
|  | 洪水浸水想定区域(低水浸水)            |
|  | 洪水浸水想定区域(高水浸水、平均12m)      |
|  | 告示浸水想定区域(高水浸水、平均12m以上)    |
|  | 告示浸水想定区域(洪水浸水100m未満、砂防堤内) |
|  | 告示浸水想定区域(洪水浸水100m未満、砂防堤外) |
|  | 甲種防大戸(常時閉鎖式)              |
|  | 甲種防大戸(常時開放式)              |
|  | 防大区域                      |



Technical drawing of a ship's hull cross-section. The drawing shows the internal structure, including the deck, hull plating, and various compartments. Dimensions are provided along the top and bottom edges. Callout numbers 1 through 10 point to specific structural features.

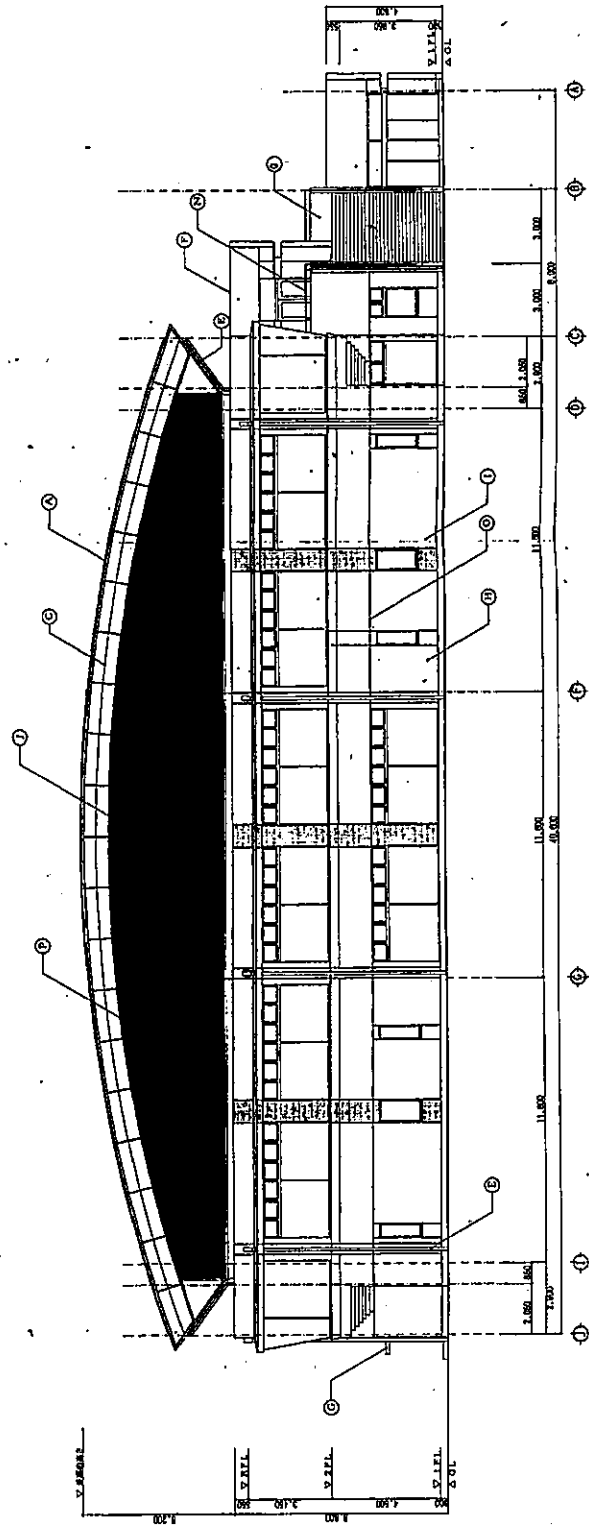
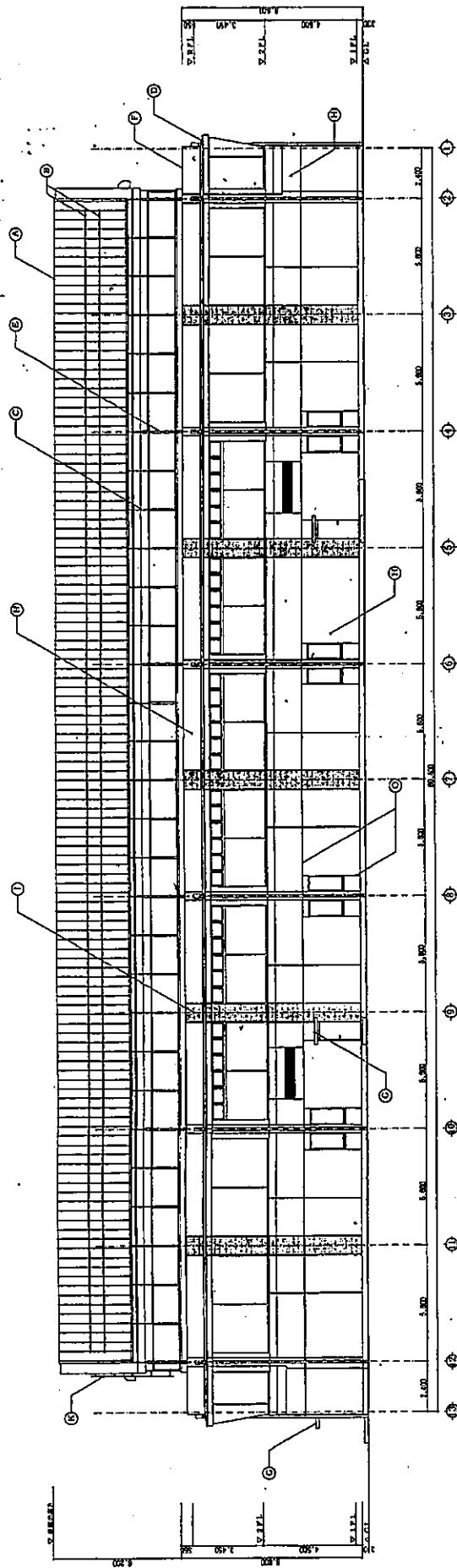
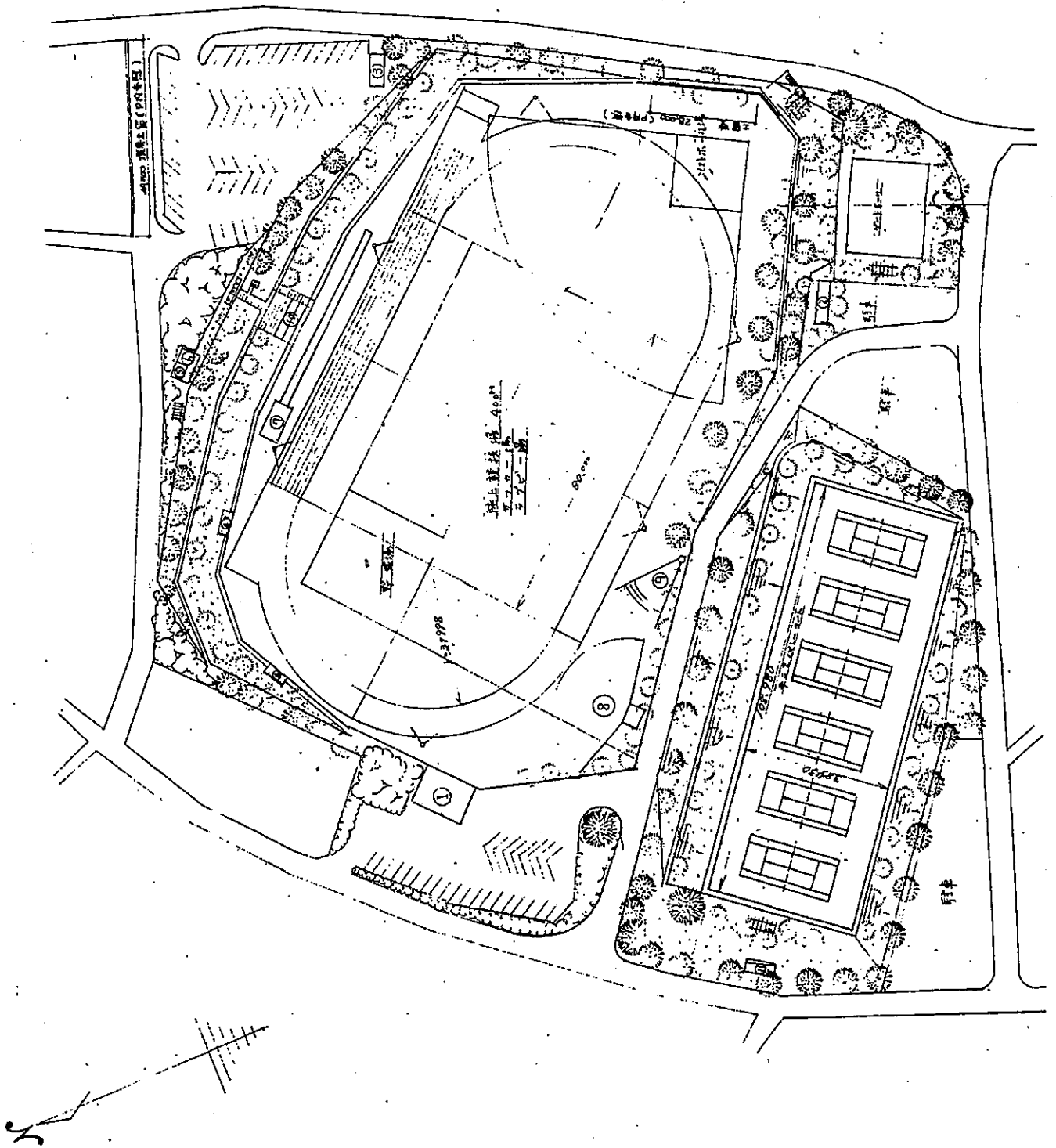

|   |   |   |                 |
|---|---|---|-----------------|
| 平 | 面 | 以 | $\frac{1}{500}$ |
|---|---|---|-----------------|

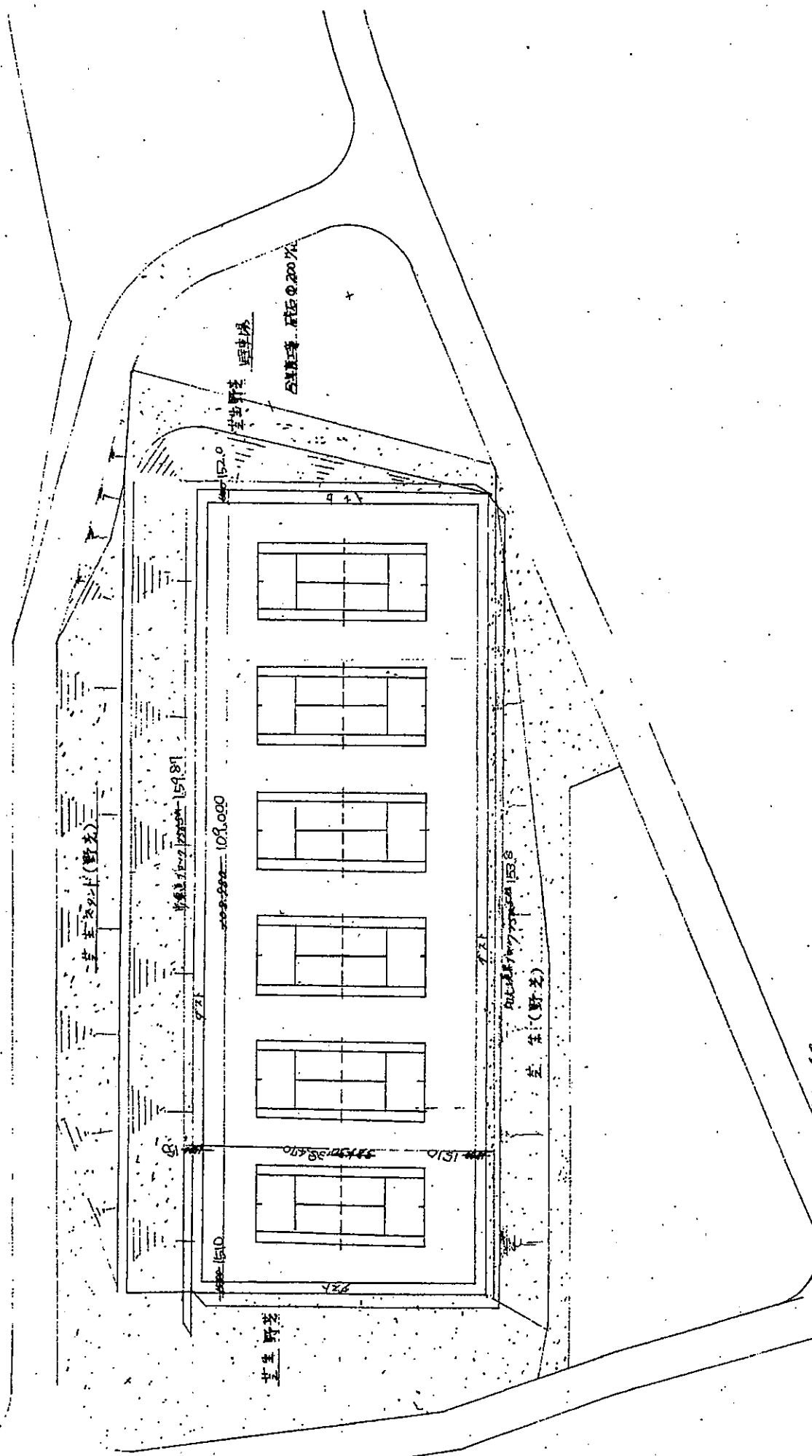

92卜鋪裝  $\frac{1}{10}$



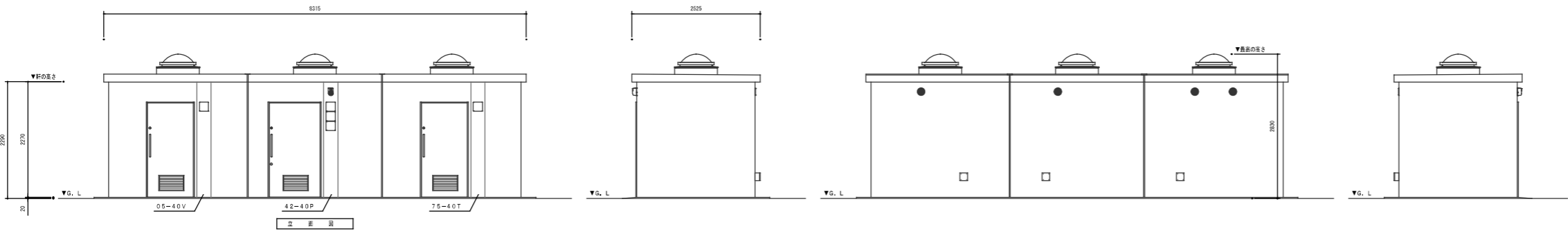

| 仕上表    |                               | 機 用 材 質                       | 色 部 計 画 (色・品番)        |
|--------|-------------------------------|-------------------------------|-----------------------|
| 外 装    | 屋 根                           | RC造 天端・ウレタン塗装                 | SR-42S                |
|        | 採 光                           | ポリカーボネイト (600角)               | アイボリー (25-90B)        |
|        | 入 口                           | アルミサッシ 7.5                    | 別巻                    |
|        | 換 気                           | 入換センサー付PFD100・SUS給気グリッド100    | ー・シルバー・メタリック          |
| 内 装    | 外 壁                           | 防水処理後躯体 E 吹付け仕上 ※一層分付 (立面に別示) | SR-174ベージュ            |
|        | 内 壁                           | 上層・防水処理後躯体 E 吹付け仕上 (FL+300以上) | アイボリー (25-90B)        |
|        | 床                             | 下層・内装用100角タイル張り (FL+300以下)    | 1M-100P1/NY2H (L1X1L) |
|        | 床                             | 床前100角タイル張り                   | ALS-100/3 (L1X1L)     |
| 女 子 用  | 入口正方面                         | SUS板 (HL)                     |                       |
|        | ハンガーボード・通風用メッシュ網 (換付仕様)       |                               | 25-85C                |
|        | 金物・SUS板引手付                    |                               |                       |
|        | ブラス・メラニ化合金板 厚W=6.00           | アイボリー                         |                       |
| バリアフリー | スライドラッチ (表示・非常時解放付)           |                               |                       |
|        | 入口正方面                         | SUS板 (HL)                     |                       |
|        | ハンガーボード・通風用メッシュ網 (換付仕様)       |                               | 25-85C                |
|        | 金物・SUS板引手・非常時解放付表示装置 大型サムターン付 |                               |                       |
| 男 子 用  | 入口正方面                         | SUS板 (HL)                     |                       |
|        | ハンガーボード・通風用メッシュ網 (換付仕様)       |                               | 25-85C                |
|        | アルミ通気グリッド・非常時解放付              |                               |                       |
|        | 金物・SUS板引手付                    |                               |                       |
|        | ブラス・メラニ化合金板 厚W=6.00           | アイボリー                         |                       |
|        | 通風用・メラニ化合金板 厚W=5.00 管壁取付      | アイボリー                         |                       |

※ポリカトップフレーム (600角) の耐衝撃性は80、2センチ以下 保証後ではなく設計値になります  
※1000mm (横) T B-84-53-075同等品以上とする  
※J PFA (一社) 日本公認検査機関 公認検査員検定責任保証加入製品とする  
※建築規格 1809001・2015/ISO14001・2015認証登録メーカーの製品とする  
※図中の設備品の設置・つなぎまはしは、建物の仕様により予告なく色、仕様の変更などを  
行う場合がありますので、あらかじめご了承ください  
※一般建築士事務所登録メーカーの製品とする  
※建築設計許可を有するメーカーの製品とする

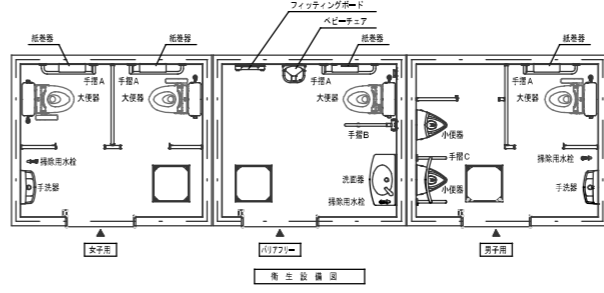
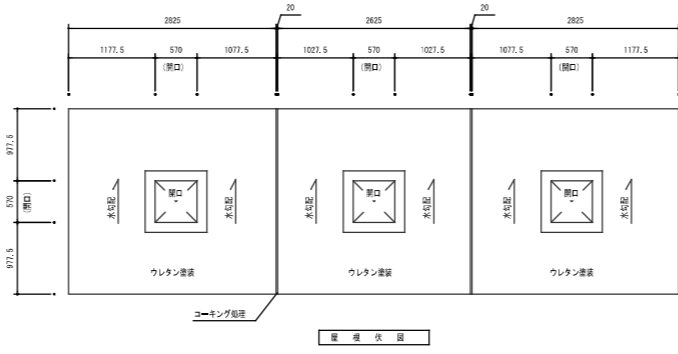
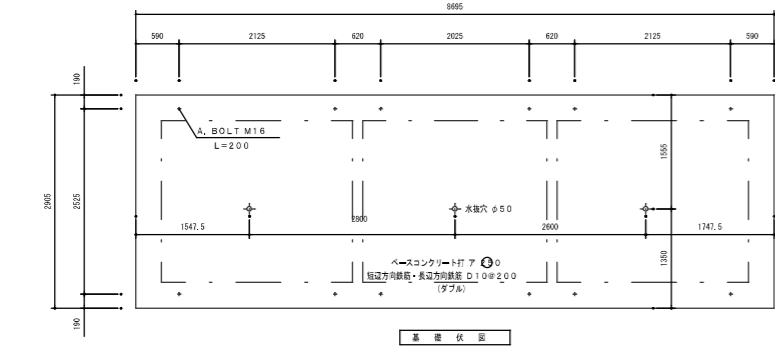
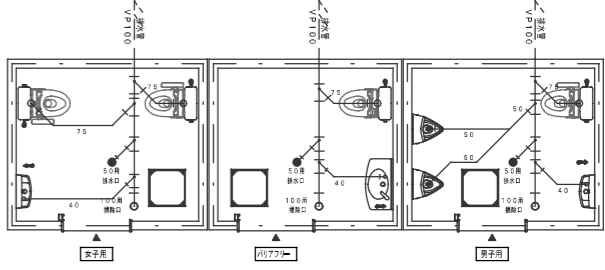
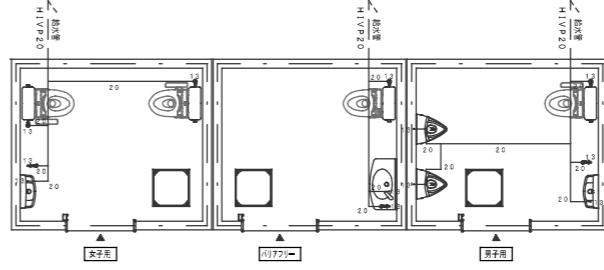
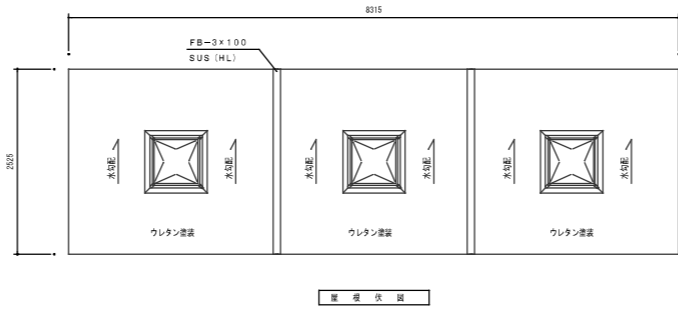
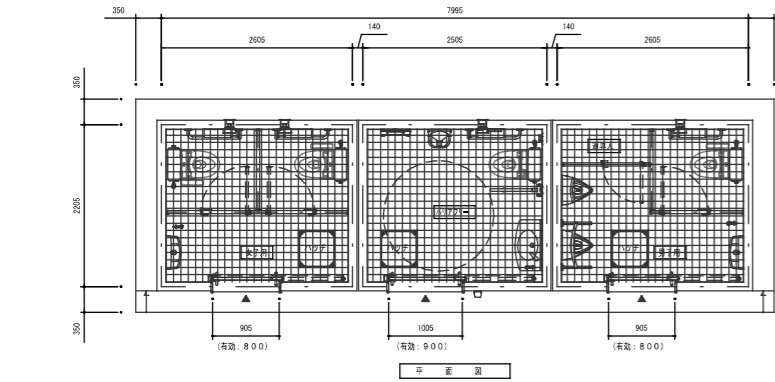

| 衛生設備表                         |             | 品 番       | 数 量 | 消 費 電 力    | 消費電力×台数 |        |
|-------------------------------|-------------|-----------|-----|------------|---------|--------|
| 大 便 器                         | CS597BCS    | TOTO      | 3   |            |         |        |
|                               | ロータック       | SH595BAYR | 3   |            |         |        |
|                               | ウォシュレットA    | TCF587P   | 3   | 3.14W      | 9.42W   |        |
| 大 便 器                         | CS597BCS    | TOTO      | 1   |            |         |        |
|                               | ロータック       | SH595BAYR | 1   |            |         |        |
|                               | ウォシュレットB    | TCF5524P  | 1   | 3.11W      | 3.11W   |        |
| タッチスイッチ                       | H353JR      | TOTO      | 1   | 3.0W       | 3.0W    |        |
| 小 便 器                         | UFS910JS    | TOTO      | 2   | 2.4W       | 4.8W    |        |
|                               |             |           |     |            |         |        |
| 洗 面 器                         | L270D       | TOTO      | 1   |            |         |        |
|                               | TENA04AW    | TOTO      | 1   |            |         |        |
| 手洗器（自己発電）                     | LSWB70BSR   | TOTO      | 2   |            |         |        |
| 掃除機用袋                         | T28AKUH13   | TOTO      | 3   |            |         |        |
| 紙 巻 筒                         | YH701       | TOTO      | 4   |            |         |        |
| 化粧鏡 A                         | YM4560FE    | TOTO      | 1   |            |         |        |
| 化粧鏡 B                         | YM3545FE    | TOTO      | 2   |            |         |        |
| 化粧鏡                           | YKH402R     | TOTO      | 2   |            |         |        |
| フィッシングモード<br>ペダルチェア           | YKA418      | TOTO      | 1   |            |         |        |
|                               | YKA15S      | TOTO      | 1   |            |         |        |
| 手 鏡 A                         | T113BL10    | TOTO      | 4   |            |         |        |
| 手 鏡 B                         | T113HK7R    | TOTO      | 1   |            |         |        |
| 手 鏡 C                         | T113BU22（特） | TOTO      | 1   |            |         |        |
| ※衛生器具（水栓）のカラー≒TOTO（≒NW1：ホワイト） |             |           |     | 衛生設備消費電力合計 |         | 133.1W |

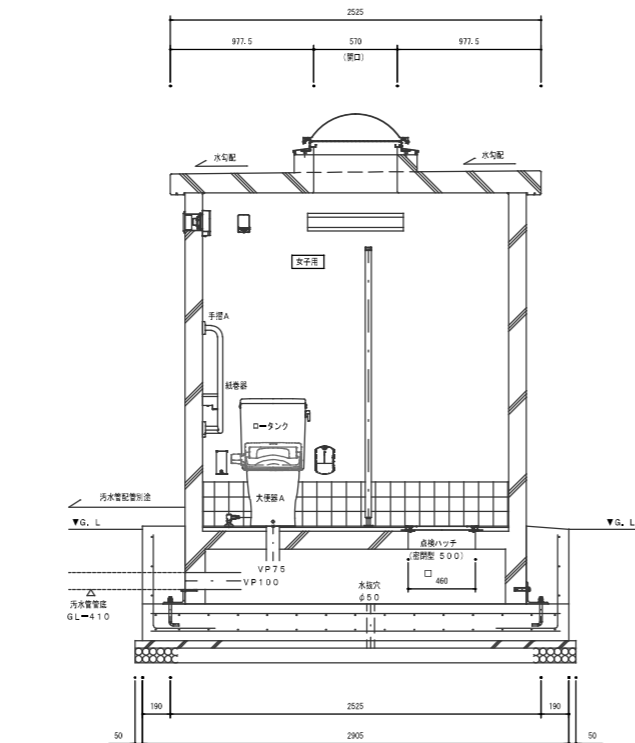
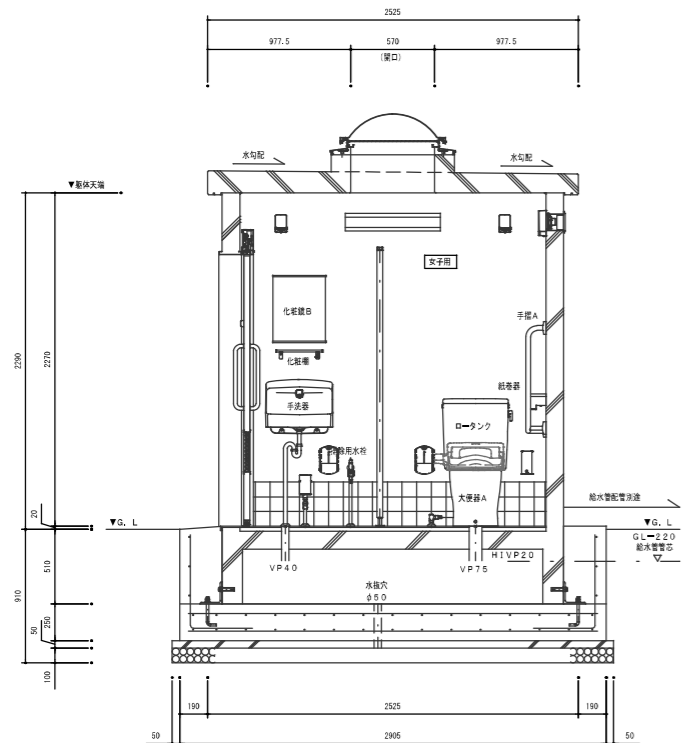
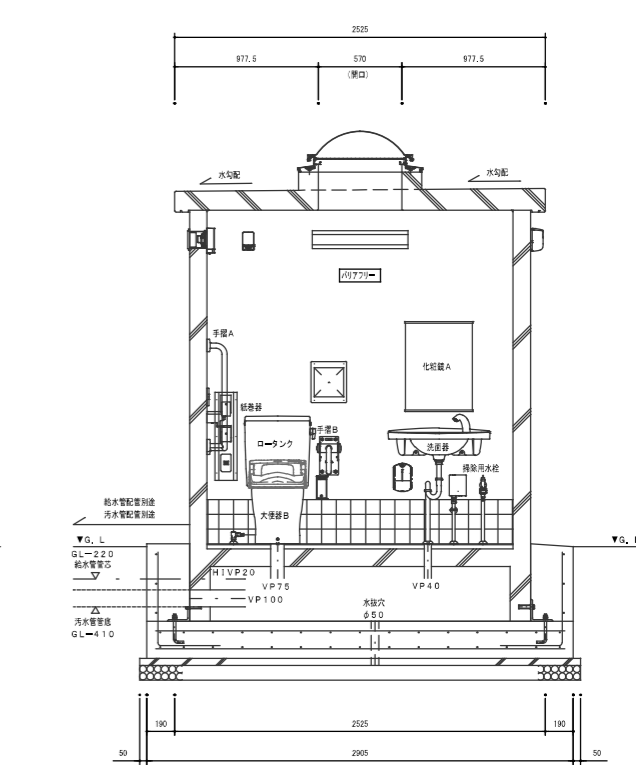
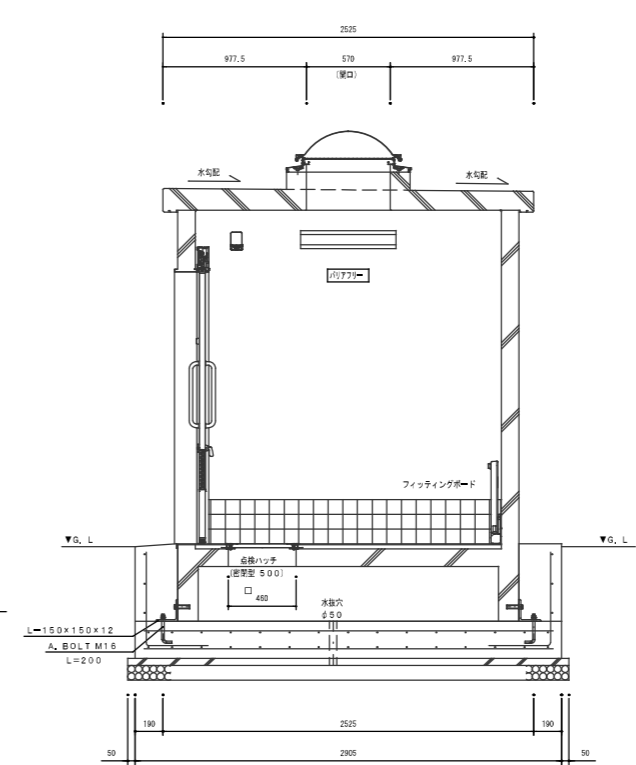
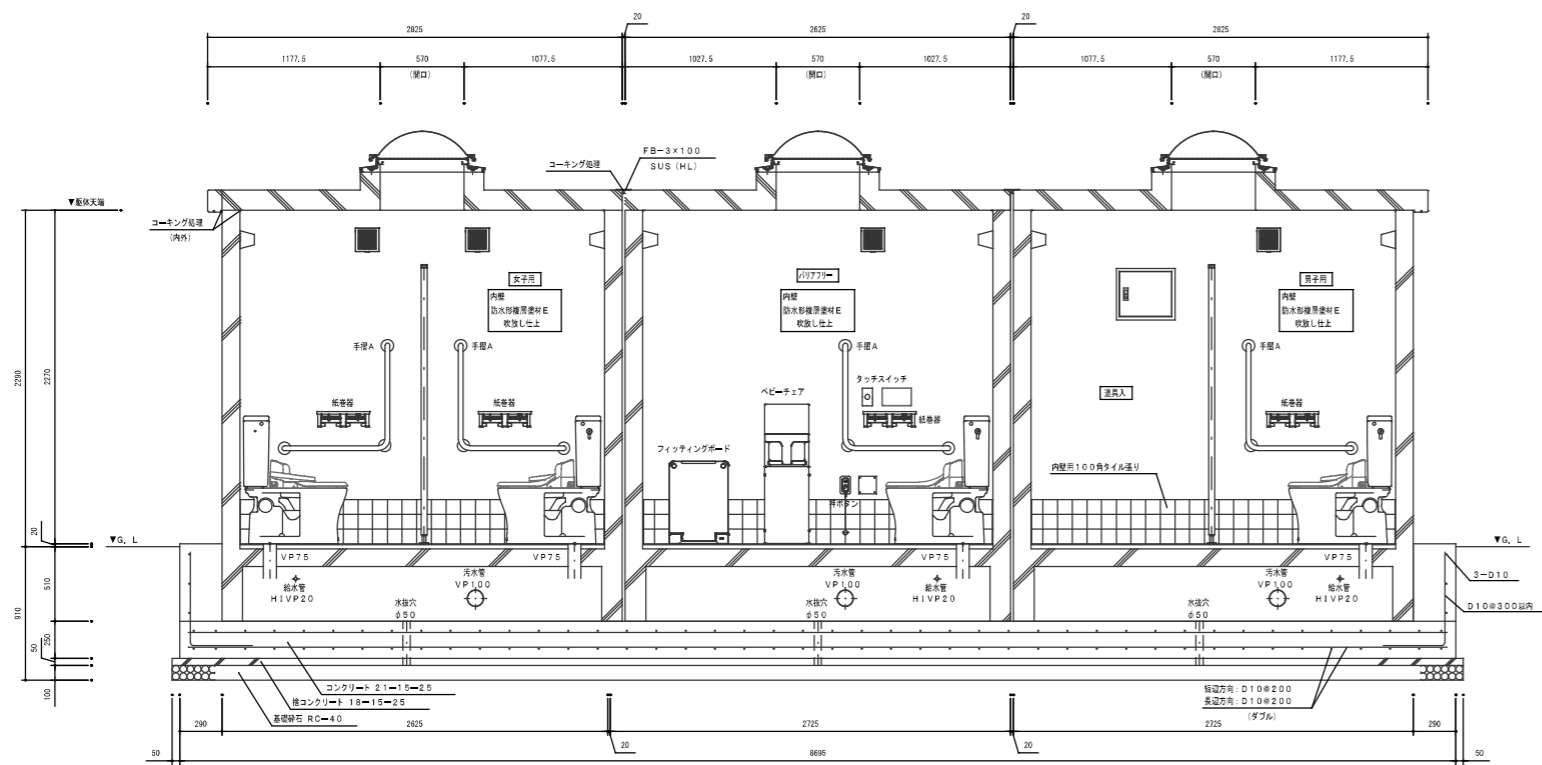

- 屋根  
短辺: D13φ150  
長辺: D13φ150  
コンクリート打: 150/130  
天端: クレタン塗装  
天井: 防水防湿断熱材E 吹張り仕上
- 外壁  
タ子貼: D10φ200  
ヨコ貼: D10φ200  
コーナース: D13  
端部・開口部補強部: D13  
防水防湿断熱材E  
→彩色分け有り
- 内  
短辺: D13φ200  
長辺: D13φ200  
コンクリート打: 150/120  
タ子貼  
床用100φタイル張り

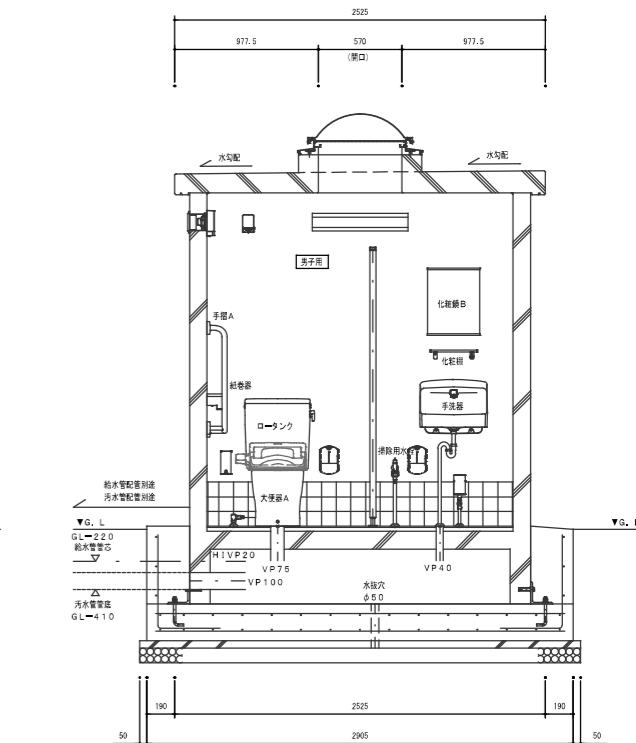
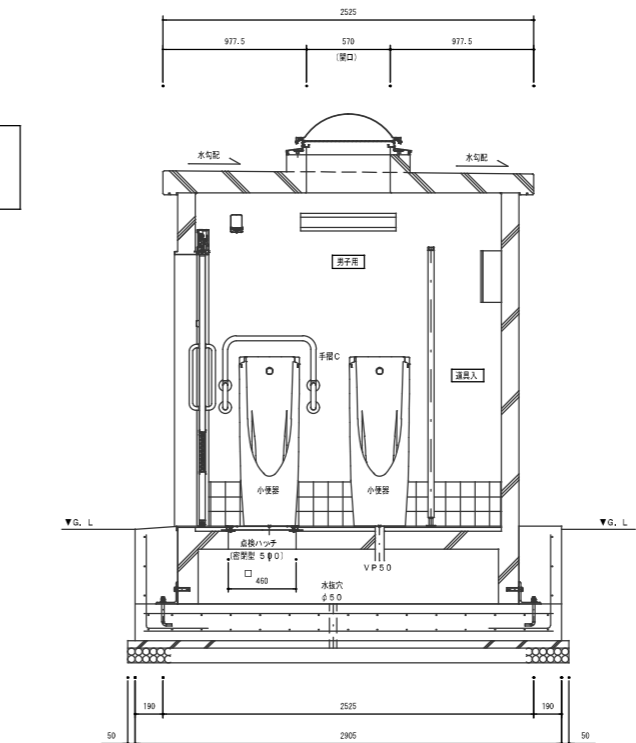

## 給水設備図

新設HIVP  $\phi$  20

8400mm

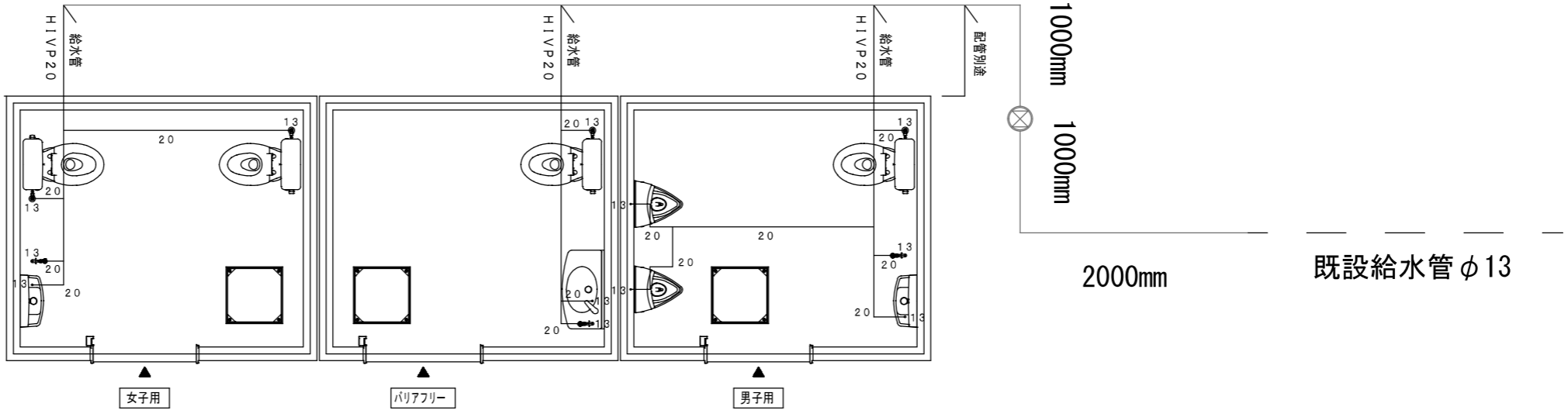

給水管管芯 GL-220

※床下給水管はポリエチレンフォーム保温筒巻き、床上露出箇所は保温材巻きとする。

## 排水設備図

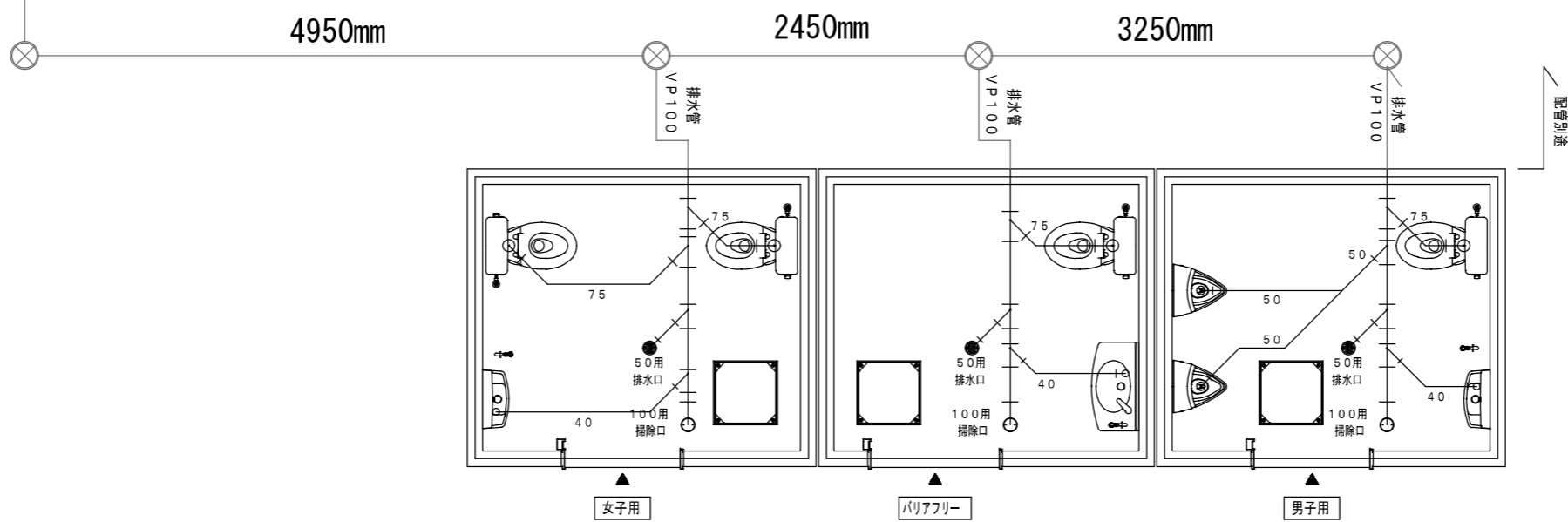

污水管管底 GL-410

管勾配：1/50

|     |                      |                                  |        |
|-----|----------------------|----------------------------------|--------|
| 工事名 | 高根総合グラウンドテニス場トイレ改修工事 | 縮 尺                              | 図面 番 号 |
| 図面名 | 設備図（給排水管）            | A 1 : 1 / 5 0<br>A 3 : 1 / 1 0 0 | 3<br>5 |

| 建物リスト |      |     |      |        |      |
|-------|------|-----|------|--------|------|
| 番号    | 名称   | 構造  | 仕様   |        |      |
|       |      |     | 階数   | 延べ面積   |      |
| I     | トイレ棟 | RC造 | 平屋建て | 19.75㎡ | 新築建物 |
| II    | 倉庫棟  | S造  | 平屋建て | 46.20㎡ | 新築建物 |
| A     | 管理棟  | RC造 | 平屋建て | 30.70㎡ | 既存建物 |
| C     | 更衣室棟 | W造  | 平屋建て | 76.60㎡ | 既存建物 |

| 外構リスト |          |                   |        |
|-------|----------|-------------------|--------|
| 番号    | 名称       | サイズ               | 数量     |
| ①     | アスファルト舗装 | 表層 t 50+路盤材 t 150 | 1,175㎡ |
| ②     | 白線引き     | W150              | 115m   |
|       |          |                   |        |
|       |          |                   |        |
|       |          |                   |        |

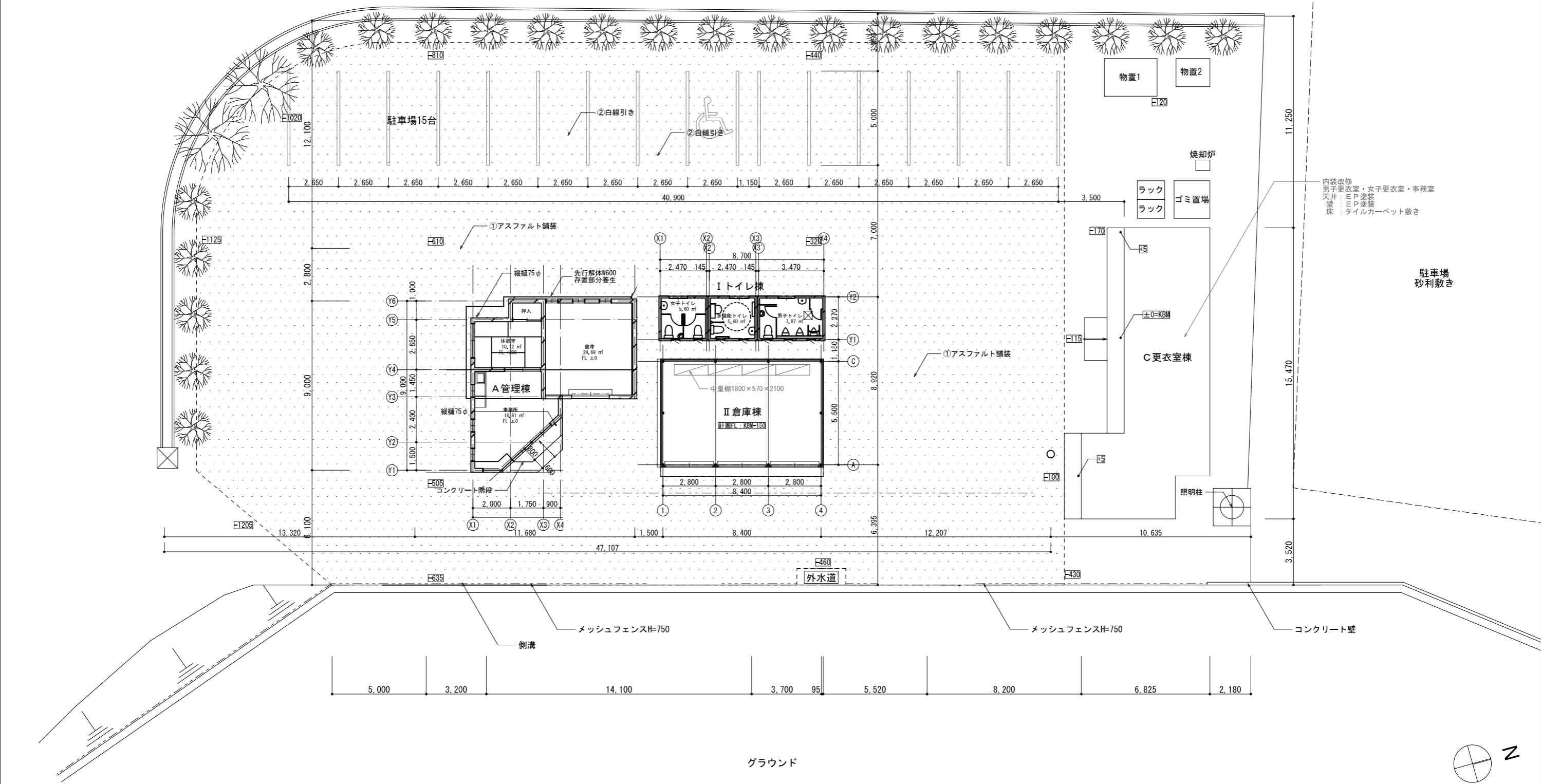

|                                 |                          |         |
|---------------------------------|--------------------------|---------|
| 総尺<br>A1 : 1:100<br>A3 : 表記の50% | 物件名称 高根総合グラウンド管理棟トイレ改修工事 | 区分 建築意匠 |
|                                 | 図面名称 配置図                 | No. 16  |

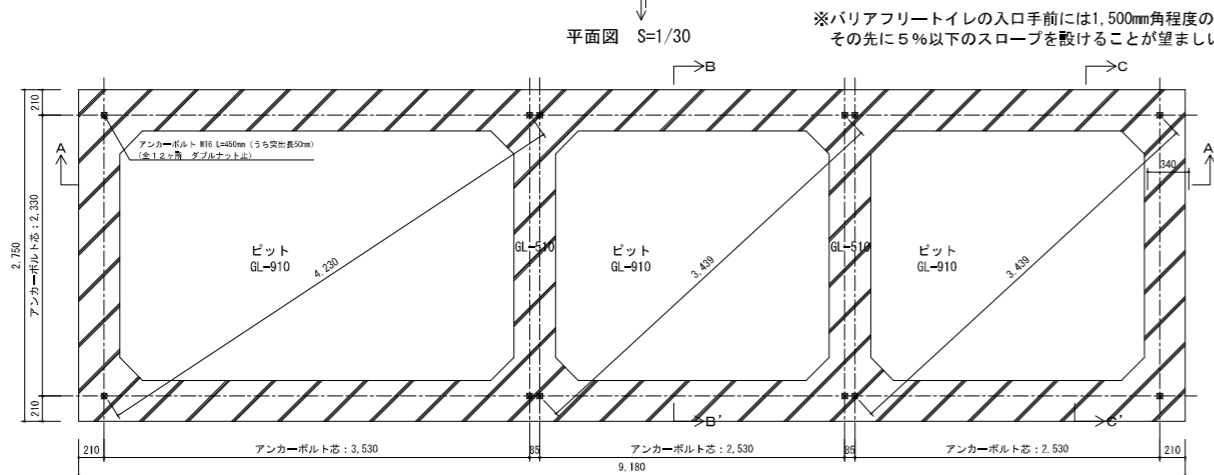
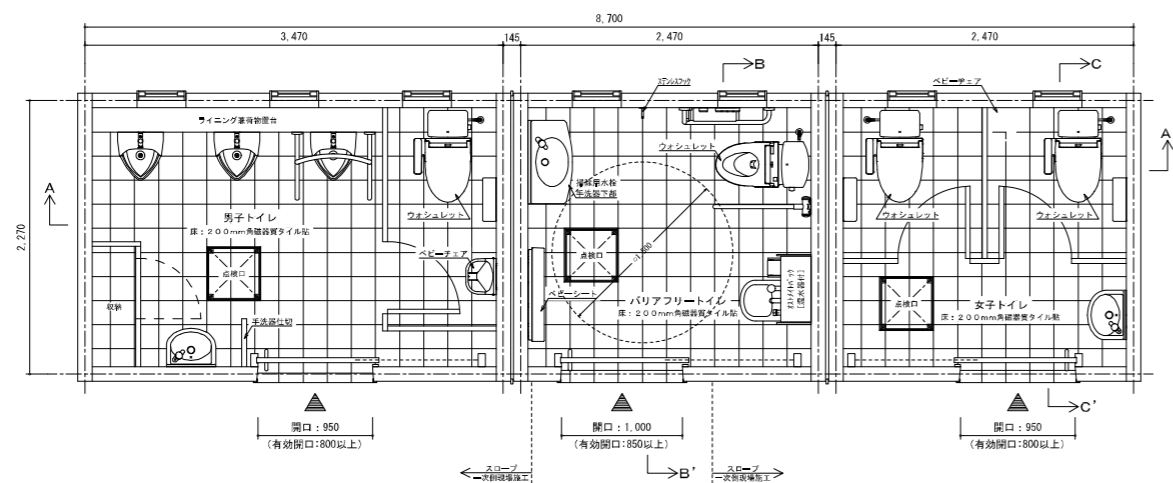
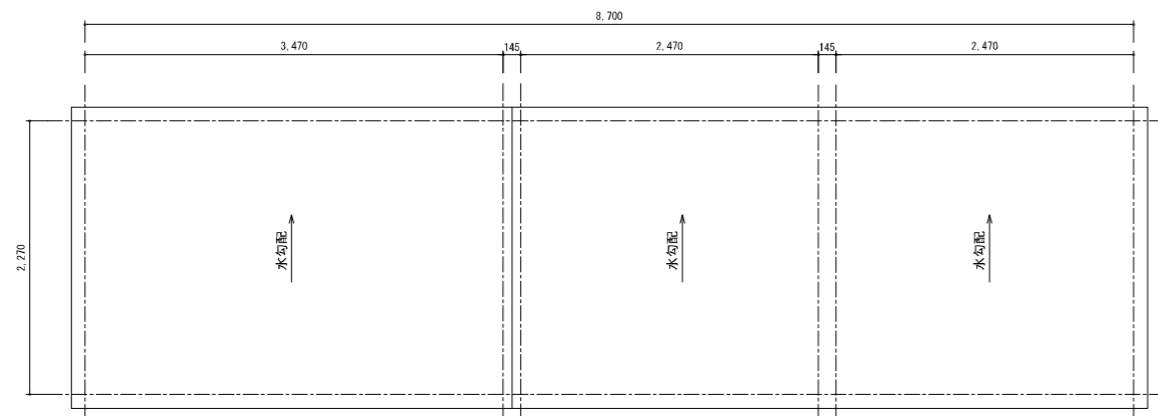

※バリアフリートイレの入口手前には1,500mm角程度のスペースを確保し、その先に5%以下のスロープを設けることが望ましい。

※アンカーボルトの建て方精度は±3以下とする事  
※アンカーボルトの建て方精度だけでなく垂直度にも注意する事

|                   |   | 仕 様                             | 色 , 品 番                     |
|-------------------|---|---------------------------------|-----------------------------|
| 構 造               | 屋 根   | 鉄筋コンクリート造                       |                             |
|                   | 本 体   | 鉄筋コンクリート造                       |                             |
| 外 部 仕 上           | 屋 根   | 防水塗装仕上                          | グレー                         |
|                   | 外 壁   | 塗装仕上〔凹凸状中粒吹付〕                   |                             |
|                   | 建 具   | 採光窓：ポリカーボネート F i x              | ブルースモークマット                  |
|                   |   | 化粧鋼板貼鋼製フッシュ引き戸（バリアフリー） 表示錠・管理錠付 | ベージュ系／ストッパー付ＤＣ付             |
|                   |   | 化粧鋼板貼鋼製フッシュ引き戸（男・女） 管理錠付・内鍵無    | ベージュ系／ストッパー付ＤＣ付             |
|                   |   | アルミすべり出し窓〔ポリカーボネート〕             | フレーム：ステンカラー／ブルースモークマット（不透明） |
|                   | その他   | アルミ水切                           |                             |
|                   |   | アルミ出入口枠                         |                             |
| ステンレスタイレサイン       |   | ヘアライン仕上                         |                             |
| 警報ランプ付ブザー（バリアフリー） |   | 赤                               |                             |
| 特 記 事 項           | 製品本体には、給排水・電気設備二次側一式を含む。<br>製品本体は「ＳＰＬ表示認定企業製品及び、「ISO 9001:2015」「ISO 14001:2015」の認証取得企業製品とする。<br>製品本体は日本公園施設業協会生産物賠償責任保険加入製品とする。<br>製品本体はクラフト：ＧＥ３ＦＬＳ－ＭＨＷまたは、同等品以上とする。<br>長期地耐力はＦｅ＝４０ｋＮ／㎡（積雪１．５ｍ未満） |                                 |                             |

|      | 仕 様                        | 色 , 品 番                |
|------|----------------------------|------------------------|
| 天 井  | 塗装仕上〔凹凸状小粒吹付〕              | ホワイト                   |
| 内 壁  | 塗装仕上〔凹凸状小粒吹付〕              | ホワイト                   |
| 床    | 200mm角磁器質タイル貼              | 男：ブラック系／バ：ホワイト系／女：ピンク系 |
| 衛生器具 | 陶製 手洗器・便器                  | パステルアイボリー              |
|      | 掃除用水栓（バリアフリー手洗器下部）         |                        |
|      | オストメイトバック〔電気温水器付〕（バリアフリー）  | パステルアイボリー              |
|      | ステンレス製樹脂被覆手すり              | パステルアイボリー              |
|      | ステンレス棚付2連紙巻器               |                        |
|      | ウォシュレット                    | パステルアイボリー              |
|      | 化粧鏡                        |                        |
|      | ステンレスフック（バリアフリー）           |                        |
|      | ベビーシート（バリアフリー）             | ホワイト                   |
|      | ベビーチェア（男・女）                | ホワイト                   |
| その他  | ステンレス排水目皿                  |                        |
|      | ライニング兼荷物置台（男子）             | ブラック                   |
|      | ブース：メラミン化粧合板フラッシュ スライドラッチ付 | 男：グレー／女：ベージュ           |
|      | 収納：メラミン化粧合板フラッシュ 管理錠付（男子）  | グレー                    |
|      | 手洗器仕切：メラミン化粧合板フラッシュ（男子）    | グレー                    |
|      | 点検口：200mm角磁器質タイル貼〔450角〕    | 男：ブラック系／バ：ホワイト系／女：ピンク系 |

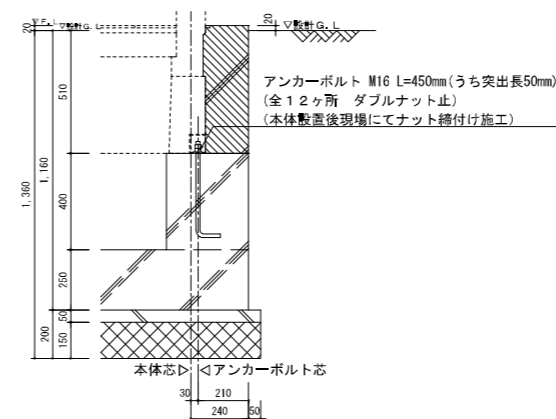

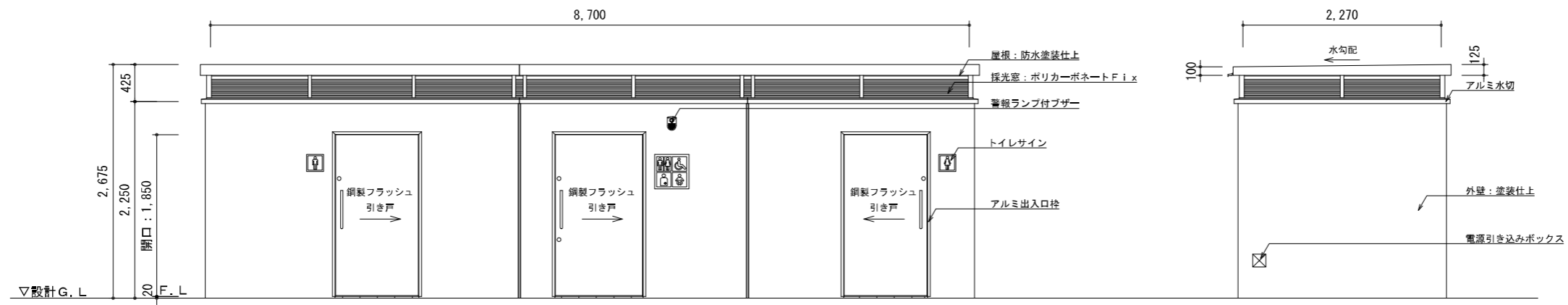

正面図 S=1/30

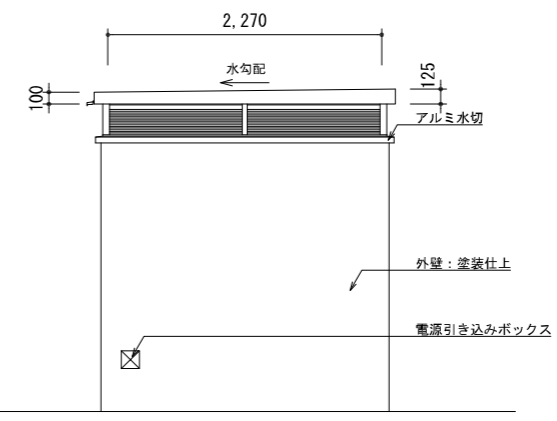

側面図 S=1/30

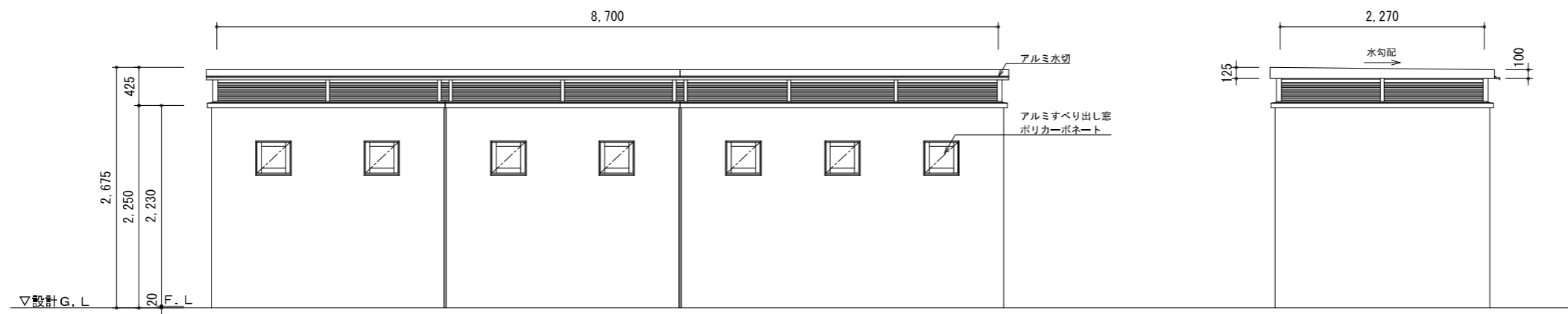

背面図 S=1/30

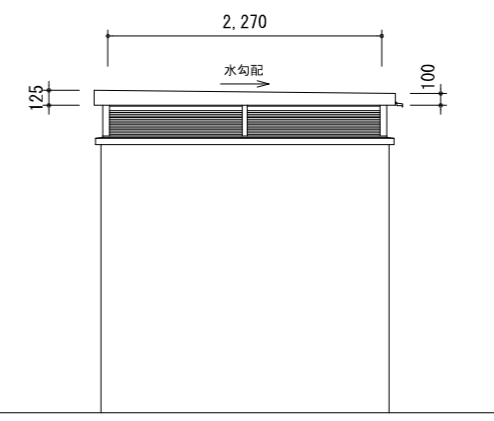

側面図 S=1/30

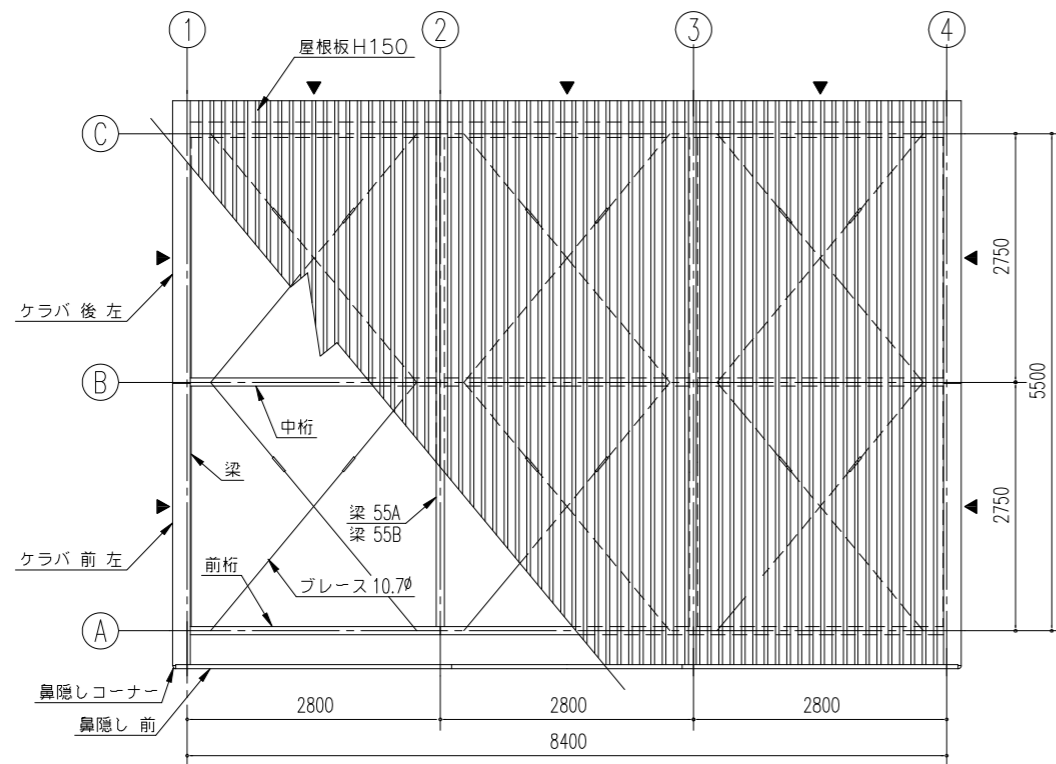

小屋伏図 (S=1/80)

▶は、ブレース10.7φとする。

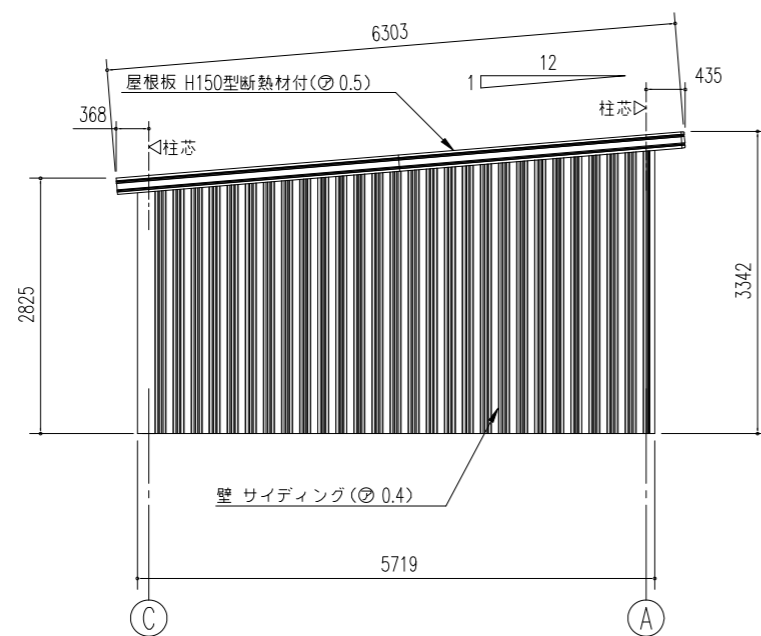

側面立面図 (S=1/80)

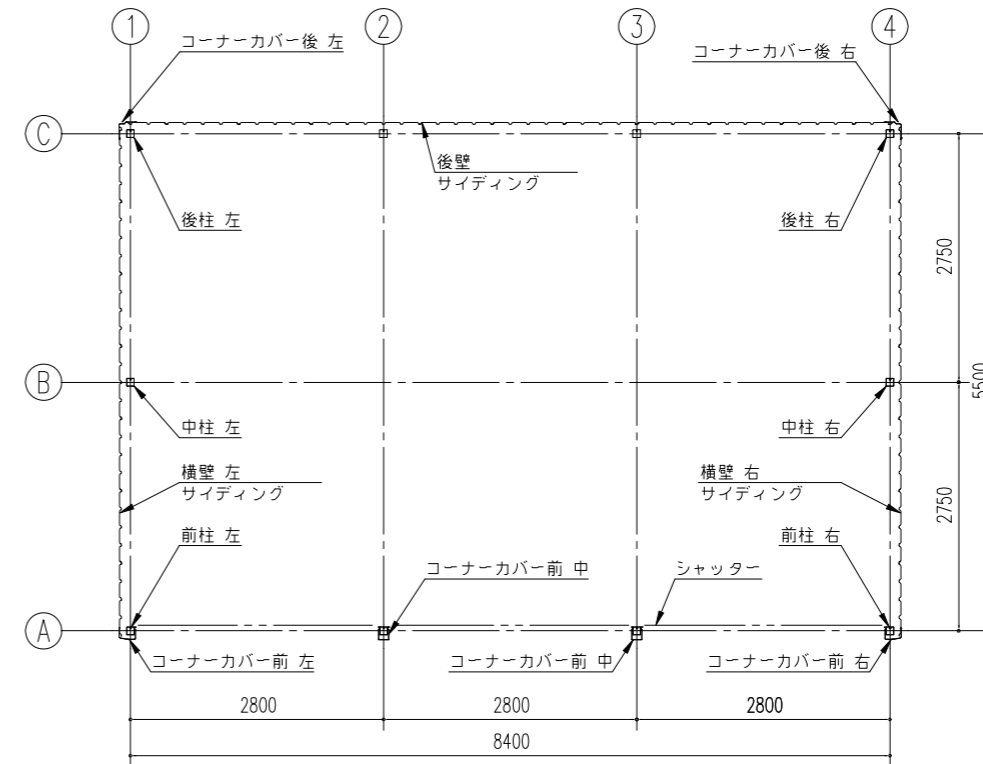

平面図 (S=1/80)

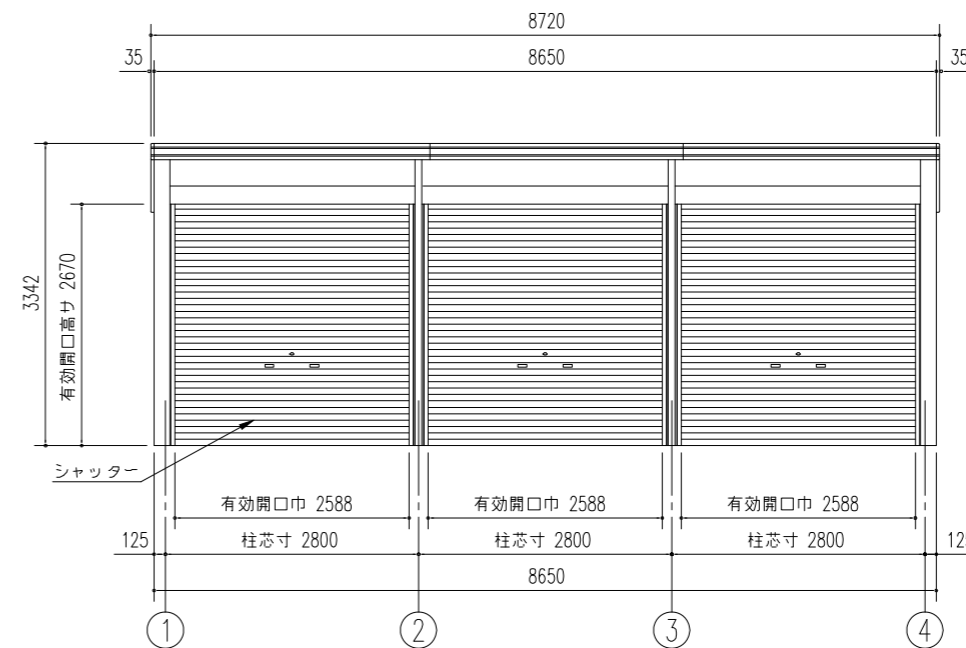

正面立面図 (S=1/80)